Nr. 3
Saison 2012/2013

5 links

ALBIS FOXES HANDBALL

Adliswil · Kilchberg · Wollishofen

Brugge Optik

Albisstrasse 1 8134 Adliswil Telefon 044 710 99 00

10% für alle Albis Foxes Handballer

Brillenmode & Kontaktlinsen

staudacher

Bauspenglerei
Bedachungen
Kaminfegerei

Ihr kompetenter Ansprechspartner für:

Spenglerarbeiten
Blitzschutzanlagen
Steil- / Flachbedachungen

Kaminfegerarbeiten
Kaminsanierungen

Umbauten / Renovationen
Fassadenbau
Wohnraumdachfenster

Sofort-Reparaturdienst

Staudacher + Söhne
Bauspenglerei AG
Fröhlichstrasse 54
8008 Zürich

und

Badenerstrasse 58
8048 Zürich

Telefon 044 492 63 63
Fax 044 492 67 75

www.staudacher-soehne.ch
staudachernicod@bluewin.ch

ALBIS FOXES HANDBALL

Impressum

2. Jahrgang

Herausgeber:
Albis Foxes Handball

Redaktion:
Reto Jossi

Inserateadministration:
Daniel Hotz, Ivo Angehrn

Layout, Gestaltung, Produktion:
Wegmann Fotosatz AG
Markus Wegmann
Döltschiweg 9, 8055 Zürich

Druck:
Ebnöther Joos AG
Sihltalstrasse 82
8135 Langnau am Albis

Auflage:
600 Exemplare

Inhaltsverzeichnis

Kleider machen Helden 3
Der Präsi hat das Wort 5
News von den Herren-Aktivmannschaften 6
Ausblick Damen 8
Ausblick Junioren 9
Albis Foxes Damen 2. Liga 10
Albis Foxes Damen 3. Liga 11
Albis Foxes Herren M2 13
Albis Foxes Herren M3 15
Albis Foxes Herren M4, 1 16
Spielplan 17
Heimspiele Albis Foxes 20
Trainingszeiten bis April 2013 22
Vorstandsverzeichnis Albis Foxes Handball 22
Mannschaften, Verantwortliche/Trainer 23
Albis Foxes Herren M4, 2 25
Regelfragen... 26
Hunzi im Freien Fall 27
Albis Foxes U11 29
Albis Foxes MU15 31
Albis Foxes MU17 32
Albis Foxes MU19 33
Gönnervereinigung Pro RWZ 34
Gönnervereinigung Spose Kilchberg 35
Interview mit Paul Waldburger 36
Ein herzliches Dankeschön 40

Was lauft vor em Fuchsbau...?

6. – 11. Oktober	Trainingslager Näfels
12. – 13. Oktober	Oktoberfest Albis
10. November	Gönner- und Sponsorenapéro
17. November	Jassturnier
1. Dezember	Chlausmärt
24. Dezember	ab 16 Uhr X-Mas-Apéro Pub
31. Dezember	Sylvester-Buffet Albis (89.– CHF à discrétion)
20. Januar 2013	U 13 Turnier
Pfingsten 2013	Auslandturnier Damen / Herren / U19
Juni 2013	GV

Bälle machen wir nicht…

…wir erstellen Ihre Drucksachen!

Wegmann Fotosatz AG

Döltschiweg 9 · 8055 Zürich
Telefon 044 463 64 00 · Fax 044 463 71 66 · info@wefo.ch
Sponsor der Albis Foxes U15-Mannschaft

Kleider machen Helden

Super-Helden tragen ein Kostüm. Das ist so. Und zwar nicht die 0815-H&M oder Vögele-Lumpen die einem von 9 bis 5 bekleiden, sondern das passende meistens sehr extravagante Arbeitstenue wenn's darum geht die Welt zu retten resp. die Welt in den Abgrund zu stürzen – je nach Gusto.

So tragen Superman, Spiderman, Ackermann, Clayderman & Co. mit Vorliebe hautenge ganzkörper Strumpfhosen (hehehe, zum Glück gibt's den Freili-Man nicht…). Priester, Prediger, Imame und sonstige hell Erleuchtete haben's lieber luftig, dafür oft mit lustigen Kopfbedeckungen. Ueli Maurer's Finest kriegen auch das passende Outfit, die Farbauswahl ist da jedoch eher ein- resp. viertönig. Die Banker – Helden oder Anti-Helden des 21. Jh – geben Unsummen aus um in stadtzürcher In-Bars 100er-Nötli wedelnd mit Style (Armani etc. sei Dank) ihren Statussymbol zu markieren.

Selbstverständlich (und gottseidank) gibt's auch weibliche Superhelden, diese kleiden sich je nach Alter mit viel zu engen Presswurst-Jeans für den Nahkampf im Klassenzimmer oder mit 5–6 Quadratzentimeter Garnichts und High-Heels für die Jagd nach männlichen Beuten im Nachtleben ein. Ist man noch zu jung um mitten in der Nacht auf den Dächer Fangis zu spielen, hat Baden-Powell einst auch schon eine Uniform für's Rumtoben im Wald kreiert – und ein passendes Pseudonym gibt's auch gleich dazu (meistens irgend ein Tiername, «Sid Vicous» oder «Charles Manson» sind da nicht so angesagt).

Und zu guter Letzt gibt's noch das ultimative Heldenkostüm: ganz in rot – mit weissem Kreuz auf der Brust… wer je einmal so angezogen seine Kunst darstellen konnte (sei dies Handball, Speed-Buchstabieren oder Weitwurf-Chrisistei-Spuke) weiss was es bedeutet…

So unterschiedlich diese Bekleidungen auch sind, eins haben sie gemeinsam: die Helden sind darin nicht mehr die Normalos die am Sonntag am Zürisee spazieren gehen, sondern wachsen darin über sich hinaus, vollbringen darin übermenschliche Taten, bringen darin unerwartete Fähigkeiten ans Licht die manch einem zum Staunen bringen. Das Leben ohne dieses Gewand ist nur Beigemüse, richtig interessant wird's erst wenn die Alltags-Klamotten in der muffigen Garderobe am Hacken hängen und der Held seine (scheinbar) intergalaktische Rüstung trägt.

Die Albis Foxes – sportliche Mega-Menschen der modernen Zeit – haben kürzlich ein neues Outfit gekriegt. Farblich klever unverwechselbar gewählt, damit der passionierte Zuschauer in der Hochweid/Tüfi unterscheiden kann ob jemand nur einen Bierbauch hat oder doch schwanger ist.

Silbrig-glänzend strahlt die neue Kampfmontur der Burschen. Graues Shirt, schwarze Hosen, Fuchs auf der Brust… ahhhh, es fehlt echt nur noch der Helm und der geschliffene Zweihänder (und der Filzschreiber-Halter am Gurt für die Autogramm-Sessions nach den Spielen). Das Ganze ist einfach nur schön… Wer auch immer meinen Vorschlag «schwarz mit weissem Totenkopf» zugunsten dem jetzigen Farbmuster gewählt hat – herzlichen Dank, ich hab damit in Job, Freizeit und Ausgang schon manchen Skorerpunkt geholt…

Die Mädels tragen hingegen Bordeau-rot und weiss… Die Farbwahl ist excellent, rein visuell sieht es zuerst mal wie das betörende Dessert «gedörrte Pflaume im Jus mit Schlagrahm» aus und nach Anpfiff wird's dann zu einem feinen Tropfen Rotwein – stark, fruchtig, süchtig-machend… mit der angenehmen Nebenwirkung, dass diese Verführung weder Kopfschmerzen noch Ausweisentzüge mit sich bringt. Ich persönlich hab mich schon beim Foto-Shooting 5–10 mal verliebt, jede

restaurant albis

Das gemütliche Restaurant auf der Sonnenseite des Albispasses mit der schönen Sonnenterrasse und dem einladenden Wintergarten.

saftige Güggeli

verschiedene Käsefondues

sämige Risotti

hausgemachte Wurst- und Räucherspezialitäten

Für Gesellschaften reservieren wir Ihnen gerne das ganze Säli (bis 50 Pers.) oder den Wintergarten (bis 30 Pers.)

Montag/Dienstag Ruhetag!

Marc Spiess
Tel. 044 713 35 05 · Fax 044 713 35 06
www.albisrestaurant.ch

Team-, Mannschafts- und Verpflegungssponsor der M2, M3 und U19 Albis Foxes

Wette die Fans werden in der Halle ähnlich euphorisch auf das neue Dress reagieren...

Dass sehr bald in FCW- oder Toys'R'Us-Läden der Action-Man (für die aus den 70-er: Big Jim) im Foxes-Dress zum Verkaufsrenner wird ist sonnenklar. Aber dass nach 60 Min. in der Garderobe eine gute Stimmung herrscht hat nichts mit Stofffetzen zu tun – sondern mit dem «Tier» das darunter steckt... Bei uns kann nichts schief laufen, denn es ist ein schlauer Fuchs...

Gil Dénéréaz
Berichterstatter und Pressesprecher Foxes3

Gönnervereinigung

Wie jeder Verein sind auch wir auf treue Unterstützung angewiesen, sowohl in als auch neben der Halle. Um unseren Teams möglichst ideale Trainings- und Spielbedingungen ermöglichen zu können, sind wir für jeden Support enorm dankbar. Ihnen gefällt unser noch junger Verein und Sie würden uns gerne ein wenig unter die Arme greifen?

Dann engagieren Sie sich doch als Gönner/Gönnervereinigung bei Albis Foxes Handball. Wir würden uns sehr freuen Sie beim nächsten Gönner-Apéro an einem unserer Game-Days in der Hochweid begrüssen zu dürfen. Bei Fragen und Interessen melden Sie sich bitte an handball@albisfoxes.ch.

Weitere Infos finden Sie auf den Seiten 34 und 35.

Der Präsi hat das Wort

Liebe Handball-Füchse

Die ersten Regentage liegen hinter uns, die Temperaturen beginnen langsam zu sinken, am Abend wird es früher dunkel und meine Fingerkuppen sind wund vom Harz, da ich den ganzen Sommer meinen geliebten Sport nur selten ausübte. Es ist klar, die neue und für uns zweite Saison steht vor der Tür. Wiederum stellen wir 10 Teams, welche sich im regionalen Bereich um Spitzenplätze messen werden. Wenn die dritte Ausgabe von «fünf links» druckfrisch in den Briefkästen von euch liegt, werden schon die einen oder anderen Startpartien gespielt worden sein und können als sportliche Standortbestimmung herangezogen werden. Ich freue mich auf die neue Saison, umso mehr wir versucht haben, den Spielplan für die Heimspiele so zu legen, dass an einigen Samstagnachmittagen in der Hochweid ein Foxes-Team nach dem anderen auflaufen wird. Wenn's dann mit der angepeilten Hallen-Beiz auch noch klappt, bin ich überzeugt, dass sich beim einen oder anderen Spiel auch noch mehr Support und Stimmung von Vereinskollegen entwickeln kann. Ein weiteres unverkennbares Zeichen des neuen Vereins werden wir mit den neuen einheitlichen Spieldresses setzen. Diese neuen Dresses führen hoffentlich dazu, den Verein gegen aussen sichtbarer zu machen und den Stolz und die Zugehörigkeit der Mitglieder zu stärken und damit die Identität weiter wachsen zu lassen.

Im Vorwort der letzten Ausgabe habe ich erläutert wie wichtig für unseren Verein die diversen Anlässe sind. Mit der Adliswiler Chilbi, dem 1. August in Kilchberg und dem Stockenfest liegen die drei grössten Anlässe hinter uns. Ein erster Blick in die vorläufigen Abrechnungen zeigen sehr erfreuliche finanzielle Resultate. Nicht nur das Finanzielle stimmt, auch der so wichtige Einsatz aller aktiven Mitglieder hat zum Erfolg beigetragen. Selbstverständlich lief noch nicht alles perfekt, aber einen grossen Dank an alle Helfer und Organisatoren will ich hier aussprechen.

Leider gibt es auch ein negatives Ereignis zu berichten. Roli Gisiger, der Trainer unserer ersten Herrenmannschaft, kann seit den Sommerwochen die Mannschaft aus gesundheitlichen Gründen vorläufig nicht mehr trainieren. Roli Gisiger ist aber wieder auf dem Weg der Besserung und beabsichtigt die Mannschaft evtl. schon an den ersten Spielen zu besuchen und zu begleiten. Die Mannschaft wird ad interim von Marcel Zoller trainiert, was einem grossen Dank gebührt und wir sehr schätzen. Wir wünschen Roli Gisiger alles Gute und rasche Genesung und freuen uns, ihn bald wieder bei uns in den Handballhallen wirken zu sehen.

Ich wünsche allen eine erfolgreiche und möglichst verletzungsarme Saison und freue mich auf das eine oder andere Treffen in der Hochweid.

Euer Präsi
Martin Köstli

News von den Herren-Aktivmannschaften

Seit Anfang September 2012 läuft die neue Handballsaison 2012/2013. Unser vor 1½ Jahren gegründeter Verein stellt im Aktivbereich 4 Mannschaften. Erstmals können wir ohne den Zusatz «Spielgemeinschaft» auftreten.

Die Ziele sind unterschiedlich. Während die 2. Liga- und 3. Liga-Mannschaft ihre hervorragenden Platzierungen aus der letzten Saison bestätigen möchten, verfolgen die beiden 4. Liga-Teams verschiedene Aufgaben.

1. Mannschaft – 2. Liga

Mit viel Elan und einem neuen, äusserst ausgewiesenen Trainer (Roland Gisiger) stieg die Mannschaft Mitte Mai in die Vorbereitungsphase. Bis zu den Sommerferien standen vor allem konditionelle Aspekte im Vordergrund. Die «schwarze Woche» mit dem 15 km-Uetliberg-Lauf zum Abschluss, beendete die 1. Phase der Vorbereitung.

Leider bekam die weitere Vorbereitung durch die gesundheitsbedingte Absenz des Trainers einen unerwarteten Bruch. Vielen Dank an den «Ex-Trainer Wurzlä», welcher spontan bis Ende Oktober einspringt und die Mannschaft versucht auf die kommende Saison auf «Vordermann» zu bringen.

In dieser nicht einfachen Zeit, gilt auch dem Team ein dickes Kompliment für ihren vorbildlichen Einsatz.

Trotz der widrigen Umstände bleibt die Zielsetzung die Gleiche. Man möchte einen Rang unter den ersten vier belegen, um an den Aufstiegsspielen in die 1. Liga teilzunehmen. Aufgrund der neuerlichen Reduktion der 2. Liga, ein äusserst schwieriges Unterfangen. Der Grat zwischen himmelhoch jauchzend und zu Tode betrübt ist schmal.

Mit Einsiedeln, GC Amicitia und Volketswil gibt es 3 klare Favoriten. Um den 4. Platz werden sich mehrere Mannschaften streiten. Vorallem die «Zweitmannschaften» von Uster, Stäfa, Horgen, Dietikon und Wetzikon wollen unter allen Umständen den Absturz in die 3. Liga vermeiden. Aber auch die SG Kloten, Unterstrass, Uznach, Wädenswil und Dübendorf sind nicht zu unterschätzen.

Unsere Truppe konnte mit dem gut gelungenen, verlängerten Trainingsweekend Ende August in Löffingen (Südschwarzwald) ein weiteren positiven Schliff zum Saisonstart mitnehmen.

Leider schlägt die Verletzungshexe auch diese Saison wieder unbarmherzig zu. Nachdem sich unser Goalie, Philipp Leibundgut, bereits im 1. Training einen Kreuzbandriss zuzog, erwischte es im Trainingslager einmal mehr Reto Jossi. Durch seinen Bruch im Handgelenk wird er der Mannschaft leider bis Ende Jahr nicht zur Verfügung stehen. Reto, kopf hoch – deine Zeit wird noch kommen, davon sind dein Trainer und ich überzeugt!

Sieg im Cup –
Niederlage im 1. Meisterschaftsspiel

Der Saisonauftakt ist unserer 2. Liga-Mannschaft nicht nach Wunsch gelungen. In der 1. Cup-Runde gelang zwar ein äusserst hart umkämpfter 30:24-Erfolg gegen den 3. Liga-Spitzenclub HC Limmat. Doch im 1. Meisterschaftsspiel folgte eine verdiente 28:32-Niederlage gegen Einsiedeln. Es war eine ungemein emotionsgeladene Auftaktpartie, welche von den beiden erfahrenen Schiedsrichtern hervorragend geleitet wurde. Am Ende verdiente sich das Heimteam den Erfolg, da es in der entscheidenden Phase einfach weniger Fehler beging.

Doch Kopf hoch, Jungs – diese Niederlage wird euch nicht aus dem Tritt bringen. Die Fortschritte sind unverkennbar und die Saison ist noch lang.

2. Mannschaft – 3. Liga

Die 2. Mannschaft wird auch in dieser Saison von Dani Hotz betreut. Unterstützt wird Dani

von Peter Hess und Benjamin Schumacher. Vielen Dank an Euch beide!

Nach der tollen letzten Saison, wird die Mannschaft mit gleichen positiven Elan in die neue Saison steigen. Das Hauptaugenmerk gilt dabei weiterhin der Integration junger Spieler, vor allem U19-Junioren dürfen sich berechtigte Hoffnungen machen, Einsätze in dieser Mannschaft zu leisten.

Der Meisterschaftsauftakt findet am Samstag, 15. September 2012 um 17.00 Uhr in der Hochweidhalle statt. Gegner ist ausgerechnet der HC Glarus, der grosse Rivale aus der letzten Saison. Es wäre toll, wenn unsere 3. Ligisten die gezeigten Leistungen der letzen Saison bereits zu Beginn der neuen Meisterschaft wiederholen können. Ich bin überzeugt davon.

3. Mannschaft – 4. Liga

Nach dem freiwilligen Verzicht auf die Barragespiele und dem damit verbundenen Abstieg in die 4. Liga, steigt die Mannschaft mit neuem Selbstvertrauen und neuem Trainer in die kommende Saison. Patrick Meier leitet ab dieser Saison die Geschicke unseres «Drü».

Das Ziel ist der sofortige Wiederaufstieg in die 3. Liga. Der Anfang ist gemacht, dank eines überzeugenden 28:18 Auswärtssieg in Glarus. Herzliche Gratulation meinerseits.

4. Mannschaft – 4. Liga

Frei nach dem olympischen Gedanken: «Mitmachen ist wichtiger als gewinnen», versuchen auch unsere «Oldies» im Meisterschaftsbetrieb Fuss zu fassen. Dass unsere 4. Mannschaft nicht nur Kanonenfutter darstellt, bewies sie bereits in ihrem 1. Spiel, welches in Wetzikon überraschend mit 15:12 gewonnen werden konnte. Kompliment meinerseits!

So, das wär's für's Erste! Ich möchte mich an dieser Stelle bei allen Trainern für Ihren Einsatz bedanken. Den Mannschaften wünsche ich viel Erfolg. Ich bin überzeugt, dass die sportlichen Ziele erreicht werden können. Ich hoffe auch, dass Alle von der Verletzungshexe verschont bleiben.

In diesem Sinne: **Chunsch druus – bisch clever – Albis Foxes for ever!**

Euer Herrenchef
Fokky

PHYSIOTHERAPIE
THERASPORT
HARRY SCHAAP

dipl. Physiotherapeut
dipl. Manualtherapeut
Neue Dorfstrasse 27a
8135 Langnau am Albis
Telefon 044 771 81 82
Fax 044 771 81 88
physio@therasport.ch
www.therasport.ch

Ausblick Damen

Nach einer sehr guten letzten Saison, welche geprägt war von einigen Absenzen und Spielerabgängen, gehen auch dieses Jahr zwei Damenteams auf Punkte-Jagd für Albis Foxes Handball. Das Fanionsteam, 2. Liga Damen, durchlebte einige Veränderungen zu Beginn dieser noch jungen Saison. Lilly trat nach erfolgreichen Jahren von seinem Traineramt zurück. Darauf hin gelang es mit Jürg Brauchli einen erfahrenen Trainer zu engagieren. Letzte Saison trainierte er noch die Damen des TV Uster und lieferte sich packende Duelle mit seinem jetzigen Team. Wie auch im 2. Liga Team, mussten leider auch einige Spielerinnen des 3. Liga Teams nach Saisonende (Platz 5) verletzungsbedingt den Handball ganz an «den Nagel hängen», und so stellte sich lange Zeit die Frage, ob überhaupt noch genügend Spielerinnen vorhanden sein werden, um ein Kader für die jetzt laufende Saison zusammenzubekommen.

Durch 2 Zugänge und eine aus der Schwangerschaftspause zurückkehrende Spielerin war das Glück auf unserer Seite, und so startet das 3. Liga Team zwar ein wenig «dünner» besetzt, aber mit voller Vorfreude in die neue Saison. Zudem wurde mit Gabi Bähni als Spieler-Trainerin ein valabler Ersatz für den zurückgetretenen Reto Todesco gefunden. Auf diesem Wege möchten wir uns auch vielmals bei Reto bedanken. Er hatte es nicht immer leicht mit uns. Beide Teams freuen sich auf die bevorstehenden Spiele und sind zuversichtlich, dass sie einige Punkte auf gutschreiben können.

Betreffend der Zukunft sei noch zu erwähnen, dass es toll wäre, würde man in den kommenden Jahren im Damen- und Juniorinnenbereich eine ähnliche Dichte an Teams erreichen, wie dies bei den Männern der Fall ist.

In diesem Sinne sportliche Grüsse und «Hopp Albis Foxes»

Ursi Landtwing

Gesucht!!!! Wanted!!!

Not dead, rather alive!

Beizerin oder Beizer

für unser Match-Beizli

Jobsharing natürlich auch möglich
Einsatz an Heimspielen ab 3 Spielen, ca. 6–10 Durchführungen

Interessent(inn)en melden sich bitte bei Hötze per eMail

handball@albisfoxes.ch

Ausblick Junioren

Wie an der GV schon gehört, ist der Begriff Albis Foxes für die Junioren nichts Neues. Dank der Initiative von Dani Hotz und Marcel Zoller spielen sie schon seit einigen Jahren unter diesem Namen, wenn auch noch als Spielgemeinschaft. Das gute Funktionieren der Juniorenabteilung war schliesslich so etwas wie die Initialzündung für die Vereinsgründung.

In meinen Berichten zähle ich Euch nun nicht Punkte, Tabellenränge, geschossene und erhaltene Tore auf. Wer mehr darüber erfahren möchte, guckt im Internet nach (handballzhv.ch) und liest dann im Frühling die nächste Ausgabe des Vereinsorgans «5 Links» und wird dort dank der tollen Berichte bestens unterhalten sein.

Wie ihr vielleicht wisst, haben sich die Teams gleich nach Pfingsten wieder ins Tenü gestürzt und hart an der Form für die neue Saison gefeilt. Sie werden übrigens künftig wie früher mit den Begriffen U15, U17 und U19 gekennzeichnet sein. Die geraden Zahlen des Projekts «Zeus» hat der ZHV trotz zahlreicher positiver Rückmeldungen bereits wieder versenkt. Nun warten die Jungs eigentlich nur noch auf Eure Unterstützung in der soeben gestarteten Meisterschaft. Also, ab in die Hallen! Sollte die Vorbereitung noch nicht den gewünschten Erfolg gebracht haben, findet der Feinschliff im Trainingslager in Näfels statt, welches mit dem Beginn der Herbstferien starten wird.

Wir haben im Moment eine tolle Trainercrew beisammen, allerdings ist der Fortbestand akut gefährdet, da es im nächsten Frühling zu weiteren Rücktritten kommen wird. Zudem sind immer noch Vakanzen zu verzeichnen und das alles bereitet mir ehrlich gesagt grosse Sorgen.

Also, das ist eine dringende Bitte an Euch alle! Meldet Euch, wenn Ihr Interesse habt an einem Traineramt oder einem Assistenzposten. Das sind die Teams, welche Unterstützung brauchen: Für die U11 von Bea Traber suchen wir noch eine Assistentin, oder einen Assistenten, welche/r schliesslich die Nachfolge von Bea übernehmen könnten. Für die hoffentlich bald zu gründende Juniorinnentruppe FU15 fehlt gleich das ganze Trainergespann. Ebenso sucht Heiner Huber eine Nachfolge, oder mindestens eine Assistenz. Und der U19 droht nächstes Jahr der Abgang beider aktueller Trainer. Hey, da müsste doch auch was für Dich, Dich oder Dich dabei sein. Also, wie schon gesagt: Freiwillige dürfen sich jederzeit gerne melden!

Ich wünsche allen Spielerinnen und Spielern, dass sie unverletzt bleiben, die Freude am Handballsport behalten können, ja sogar vielleicht noch weitere damit anstecken können und natürlich viel Erfolg!

András Tamásy

Albis Foxes Damen 2. Liga

Stärken	–	Mannschaftsgeist
	–	Wille
	–	Never give up
Schwächen	–	Sehr kleines Kader
	–	Wurfkraft
	–	Nur eine Torhüterin
Ziele	–	Individuelle Weiterentwicklung
	–	Spielkultur verbessern
	–	Man kann jedes Spiel gewinnen!

hinten vlnr: Jürg «Chico» Brauchli (Trainer), Tamara Schläpfer, Claudia Buser Mettler, Andrina Bosshart, Jasmin Siegrist, Susanne Merian
vorne: Gabriela Bähni, Josephine Büchel, Céline Zingre, Isabelle Michel, Nicole Collenberg
es fehlen: Judith Wemmer (Tor), Xenia Abderhalden, Stefanie Wermelinger, Olivia Doninelli

Sponsor: Quality Treuhand AG, Tamara Schläpfer, Zürich
Co-Sponsor: Bank Thalwil, 8800 Thalwil
Handballshop24, Beat Rellstab, Horgen

Albis Foxes Damen 3. Liga

Stärken	–	Zusammenhalt innerhalb Mannschaft
	–	Eingespielt
	–	Freude am Handball
Schwächen	–	Kleines Kader
	–	Trainingspräsenz
	–	Abschlussstärke
Ziele	–	Spass haben
	–	Den einen oder anderen Punkt holen
	–	Verletzungsfrei bleiben

oben vlnr: Rebeca Fiedler, Olivia Braxatoris, Nina Koller, Michelle Gysin, Tabea Schneider, Susi Merian, Gabi Bähni
unten: Angela Kindler, Nina Reimers, Luana da Silva

Co-Sponsor: Nelson Pub, Adliswil
Handballshop24, Beat Rellstab, Horgen

expert Gysin

audio • video • multimedia • sat

Albisstrasse 26 8134 Adliswil

Tel. 044 710 72 39 www.expert-gysin.ch

PIZZA-DOME HASLEN

Holzofenrestaurant – Bar – Gartenterrasse

Equipa Christina und Walo Brunner presentare

Die Perle im Sihltal

…und das jeden Tag ab 16.00 bis 24.00 h

Unterrütistrasse 2, 8135 Langnau am Albis

- Spätzli-Brägel
- Tex-Mex Fajitas
- Pizza vom Feinsten

CAFE & BAR JEANNETTE

Rohrreinigung mit modernster Technik (Kanalfernsehen) – von sämtlichen Abwasserleitungen im Haushalt bis zur Kläranlage.

WULLSCHLEGER

KANALREINIGUNG AG

Rund um die Uhr

Tel. 044 711 87 87

Soodring 20 • 8134 Adliswil

Albis Foxes Herren M2

Stärken	–	Ausgeglichenheit
	–	Teamgeist
	–	Fitness
Schwächen	–	unkonstante Leistungen
	–	Chancenauswertung
	–	zu viele Trainingsabsenzen
Ziele	–	Erreichen der Aufstiegsrunde
	–	konstante Leistungen über 60 Min.
	–	individuelle Weiterentwicklung

oben vlnr: Sämi Lienemann, Michi Schmid, Lukas Jörg, Reto Jossi, Nic Operto, Wenzel Gruber, Yannik Nicod, Marcel «Wurzlä» Zoller (Interims-Trainer), Felix «Fokky» Marti (Herrenchef)
unten: Quentin Aellen, Koni Jörg, Michi Herzog, Dario Osti, Walber Miranda, Tino Theler, Adolf Kündig. Es fehlt: Trainer Roli Gisiger

Sponsor: Restaurant Albis, Marc Spiess, Langnau a.A.
Co-Sponsor: Ebnöther Joos AG, Offsetdruck, Langnau a.A.
Handballshop24, Beat Rellstab, Horgen

SIMPLY CLEVER

ŠKODA

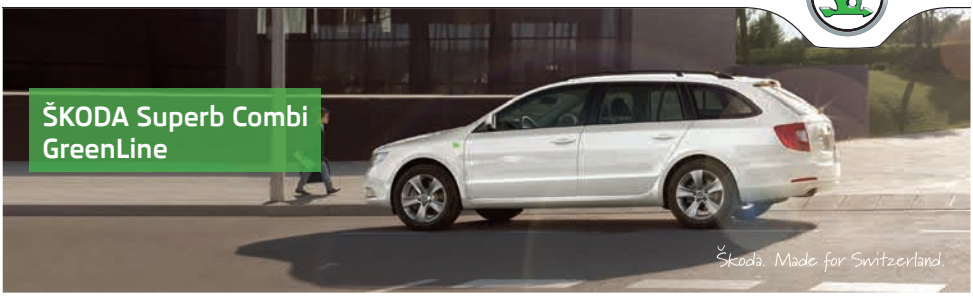

ŠKODA Fabia

ŠKODA Octavia Combi

ŠKODA Roomster

ŠKODA Yeti

ŠKODA Superb Combi

Morgen beginnt heute mit den attraktiven GreenLine Modellen von ŠKODA. **www.skoda.ch**

Au-Garage Gross GmbH, Austrasse 8/10, 8134 Adliswil
Telefon: 044 711 70 80, Telefax: 044 711 70 87, www.augarage.ch

ewz
Die Energie

Ein Unternehmen
der Stadt Zürich

Albis Foxes Herren M3

Stärken	–	Gute Mischung aus Routine und Jungen Spielern
	–	Toller Team-Spirit
	–	Oft erzielen wir viele Tore
Schwächen	–	Absprachen in Deckung
	–	Manchmal etwas hektisch
	–	Trainingspräsenz (Militär, Ausland etc.)
Ziele	–	Rangierung in den Top 3
	–	Kompakte Deckung erarbeiten
	–	Polyvalente Positionseinsätze erhöhen

oben vlnr: Christian Critelli, Peter Hess (Assistent), René Schadegg, Ivo Angehrn, Daniel Frei, Raffael Hirt, Peter Bianchi, Dani Hotz (Trainer)
unten: Beni Schumacher (Assistent), Pavlo Stathakis, Yves Telani, Dani Schüriger, Lukas Meyer, Peter Adler

Es fehlen: Dimitri Herzog, Marco Critelli, Dominic Hafner, Daniel Känel, Daniel Egli, Yogeswaran Gowtham, Patrick Stalder, Hansjörg «Jorge» Gietz, Philipp Stirnemann

Sponsor: *Restaurant Albis, Marc Spiess, Langnau a.A.*
Co-Sponsor: *Therasport, Physiotherapie, Harry Schaap, Langnau a.A.*
Gietz & Co. Grafische Maschinen, Hansjörg Gietz, Dietlikon
Handballshop24, Beat Rellstab, Horgen

Albis Foxes Herren M4, 1

Stärken	–	Mannschaftsgeist
	–	Fitness
	–	Trainingsbesuch
Schwächen	–	Doodle-Fähigkeit
	–	Kader bei Saisonstart
	–	Nebenhandballerische Hobbys
Ziele	–	Spass am Handball wieder gewinnen
	–	Wiederaufstieg in den nächsten beiden Saison

oben vlnr: Mario Bürli, Gil Dénéréaz, Patrik Meier (Trainer), Dani Schneider, Martin Schäfer
unten: Marc Schäfer, Martin Schwab, Roland Schwab, Martin Köstli

Es fehlen: Mehr als auf dem Foto sind...

Sponsor: Cafe & Bar Jeannette, Adliswil
Co-Sponsor: Handballshop24, Beat Rellstab, Horgen

Spielplan

aktualisiert per 3.9.2012

Herren 2. Liga

Sa	06.10.2012	18:00	HC GS Stäfa	Stäfa Frohberg
Sa	13.10.2012	17:30	HC Wädenswil	Kilchberg Hochweid
Sa	27.10.2012	14:45	HC KZO Wetzikon	Wetzikon Walenbach
Sa	10.11.2012	18:00	SG kloten handball	Kilchberg Hochweid
Sa	24.11.2012	16:30	HC Horgen	Kilchberg Hochweid
Sa	01.12.2012	17:00	GC Amicitia Zürich	Kilchberg Hochweid
Sa	15.12.2012	18:00	SC Volketswil	Volketswil Gries
Sa	19.01.2013	16:30	TV Unterstrass	Kilchberg Hochweid
Sa	09.02.2013	15:00	HC Dietikon-Urdorf	Urdorf Zentrum
Sa	16.02.2013	17:30	HC Dübendorf	Kilchberg Hochweid

Frauen 2. Liga

Sa	06.10.2012	19:00	HC Einsiedeln	Einsiedeln Brühl
Sa	13.10.2012	19:30	HC Limmat	Kilchberg Hochweid
Sa	20.10.2012	19:30	HC Rümlang-Oberglatt	Adliswil Tüfi
Sa	27.10.2012	15:00	SG Volketswil/Dübendorf	Dübendorf Stägenbuck
Di	06.11.2012	20:30	SG Zürisee	Thalwil Sonnenberg
Sa	10.11.2012	19:30	HC Einsiedeln	Kilchberg Hochweid
Sa	17.11.2012	17:00	TV Unterstrass	Zürich Fronwald
Sa	24.11.2012	19:30	SG Unterland	Kilchberg Hochweid
So	02.12.2012	14:30	HC Dietikon-Urdorf	Kilchberg Hochweid
So	16.12.2012	15:00	HC Limmat	Dietikon Stadthalle
Sa	19.01.2013	19:30	SG Zürisee	Kilchberg Hochweid
Sa	02.02.2013	19:30	TV Uster	Kilchberg Hochweid
Sa	16.02.2013	19:30	SG Volketswil/Dübendorf	Kilchberg Hochweid
Sa	23.02.2013	19:30	TV Unterstrass	Adliswil Tüfi
So	10.03.2013	13:30	HC Dietikon-Urdorf	Dietikon Stadthalle
Sa	16.03.2013	17:00	HC Rümlang-Oberglatt	Oberglatt Chliriethalle
Sa	23.03.2013	19:30	SG Unterland	Bülach Militärhalle

Herren 3. Liga

Sa	13.10.2012	15:30	SG Uster/Volketswil	Kilchberg Hochweid
Sa	27.10.2012	20:00	HC Glarus	Glarus Kantonsschule
Sa	03.11.2012	17:30	HC Rorbas	Freienstein
So	11.11.2012	11:30	HC Rüti Rapperswil-Jona 2	Kilchberg Hochweid
Fr	16.11.2012	20:00	Handball UBS	Zürich UBS (Guggach)
Sa	24.11.2012	16:00	HC Wädenswil 2	Wädenswil Untermosen
Sa	01.12.2012	18:30	züri west handball	Kilchberg Hochweid
Sa	08.12.2012	14:00	Schwamendingen HandBall	Zürich Stettbach
Sa	26.01.2013	20:00	züri west handball	Zürich Utogrund
Sa	16.02.2013	15:30	HC Wädenswil 2	Kilchberg Hochweid
Sa	23.02.2013	17:30	Handball UBS	Adliswil Tüfi

Sa	02.03.2013	13:30	HC Rorbas	Kilchberg Hochweid
Sa	09.03.2013	16:00	SG Uster/Volketswil	Volketswil Gries

Frauen 3. Liga

Sa	06.10.2012	18:30	SG Zürisee 1	Wädenswil Glärnisch
Sa	20.10.2012	18:00	handball züri birch	Adliswil Tüfi
Sa	27.10.2012	18:00	TV Witikon	Kilchberg Hochweid
So	11.11.2012	13:00	HC Pfadi Regensdorf	Kilchberg Hochweid
Sa	24.11.2012	18:00	züri west handball	Kilchberg Hochweid
So	02.12.2012	13:00	HSG Pfäffikon-Fehraltorf 1	Kilchberg Hochweid
So	09.12.2012	10:30	züri west handball	Zürich Saalsporthalle
Sa	15.12.2012	17:30	HSG Pfäffikon-Fehraltorf 1	Pfäffikon ZH Mettlen
Sa	12.01.2013	20:00	TV Witikon	Zürich Utogrund
Mo	21.01.2013	20:30	HC Pfadi Regensdorf	Regensdorf Wisacher
Sa	02.02.2013	17:30	SG Zürisee 1	Kilchberg Hochweid
So	10.03.2013	14:00	TV Uznach	Adliswil Tüfi
Sa	16.03.2013	18:00	SG Dübendorf/Volketswil	Kilchberg Hochweid
Sa	23.03.2013	18:00	HC Bülach	Bülach Militärhalle

Herren 4. Liga (Team 1)

Sa	06.10.2012	17:30	SG March-Höfe/Einsiedeln	Einsiedeln Brühl
Sa	13.10.2012	12:30	SG March-Höfe/Einsiedeln	Kilchberg Hochweid
Sa	27.10.2012	15:00	TV Unterstrass	Kilchberg Hochweid
Sa	03.11.2012	13:30	SG Schlieren/HCDU/Limmat	Schlieren Unterrohr
So	11.11.2012	14:30	HC Bülach	Kilchberg Hochweid
Sa	24.11.2012	14:30	HC Pfadi Dietlikon	Kilchberg Hochweid
Sa	08.12.2012	18:30	TV Unterstrass	Zürich Fronwald
So	13.01.2013	15:00	züri west handball 2	Zürich Utogrund
Sa	19.01.2013	18:00	HC Glarus	Kilchberg Hochweid
Sa	26.01.2013	19:30	HC Bülach	Bülach Militärhalle
Sa	02.02.2013	16:00	SG Schlieren/HCDU/Limmat	Kilchberg Hochweid
Sa	02.03.2013	15:00	Schwamendingen HandBall	Kilchberg Hochweid
Sa	09.03.2013	15:30	HC Pfadi Dietlikon	Dietlikon Hüenerweid

Herren 4. Liga (Team 2)

Sa	13.10.2012	14:00	HC Swissair	Kilchberg Hochweid
Sa	20.10.2012	16:30	züri west handball 1	Adliswil Tüfi
Sa	27.10.2012	16:30	HC KZO Wetzikon	Kilchberg Hochweid
So	11.11.2012	10:00	HC Dielsdorf-Bassersdorf	Kilchberg Hochweid
Sa	24.11.2012	13:00	HC Split	Kilchberg Hochweid
Sa	01.12.2012	15:00	HSV Säuliamt	Kilchberg Hochweid
Sa	08.12.2012	17:00	HC Dielsdorf-Bassersdorf	Bassersdorf Sportanlage
Sa	12.01.2013	14:00	HSV Säuliamt	Affoltern a/A Stigeli

Sa	02.02.2013	15:30	HC Swissair	Bassersdorf Sportanlage
So	03.03.2013	16:30	TV Uznach	Uznach Haslen
So	10.03.2013	15:30	TV Uznach	Adliswil Tüfi

U19 Junioren

Sa	10.11.2012	13:30	SG Züri Nord	Kilchberg Hochweid
So	25.11.2012	11:30	TV Thalwil	Kilchberg Hochweid
So	02.12.2012	11:30	SG Einsiedeln/March-Höfe	Kilchberg Hochweid
Sa	08.12.2012	15:30	SG Einsiedeln/March-Höfe	Einsiedeln Brühl
Sa	15.12.2012	15:30	TV Unterstrass	Zürich Fronwald
Sa	12.01.2013	14:00	SG Züri Nord	Oberglatt Chliriethalle
Sa	19.01.2013	14:30	HC Glarus	Kilchberg Hochweid
So	27.01.2013	13:30	HC Glarus	Glarus Kantonsschule
Sa	02.02.2013	17:00	TV Thalwil	Thalwil Sonnenberg
So	10.03.2013	18:30	SG Uster/Stäfa	Uster Buchholz
Sa	16.03.2013	16:30	SG Limmatwaves	Kilchberg Hochweid
Sa	23.03.2013	15:00	TV Unterstrass	Adliswil Tüfi

Junioren U17

Sa	27.10.2012	15:00	SG Züri Nord	Zürich Stettbach
Sa	03.11.2012	14:00	SG Wädenswil/Horgen	Horgen Waldegg
Sa	10.11.2012	16:30	TV Uster	Kilchberg Hochweid
So	25.11.2012	13:15	SG Züri Nord	Kilchberg Hochweid
Sa	01.12.2012	13:15	SG Handball Züri Oberland	Wetzikon Walenbach
Sa	08.12.2012	14:00	SG Wädenswil/Horgen	Wädenswil Glärnisch
Sa	19.01.2013	14:30	HSV Säuliamt	Affoltern a/A Stigeli
Sa	02.02.2013	14:30	HSV Säuliamt	Kilchberg Hochweid
So	10.02.2013	12:30	TV Uster	Uster Buchholz
Sa	09.03.2013	12:30	SG Züri Nord	Zürich Stettbach
Sa	16.03.2013	15:00	SG Wädenswil/Horgen	Kilchberg Hochweid
Sa	23.03.2013	13:30	SG Handball Züri Oberland	Adliswil Tüfi

Junioren U15

Sa	10.11.2012	15:00	HC Bülach	Kilchberg Hochweid
Sa	01.12.2012	13:30	HC Rorbas*	Kilchberg Hochweid
Sa	08.12.2012	16:30	TV Uznach*	Uznach Haslen
Sa	12.01.2013	11:00	Grün-Weiss Effretikon	Effretikon Eselriet
Sa	19.01.2013	13:00	SG Wädenswil/Horgen	Kilchberg Hochweid
Sa	26.01.2013	14:30	HC Rorbas*	Freienstein
Sa	02.02.2013	15:00	HC Bülach	Bülach Militärhalle
So	10.03.2013	12:30	Grün-Weiss Effretikon	Adliswil Tüfi
Sa	16.03.2013	13:30	HC Einsiedeln	Kilchberg Hochweid

Heimspiele Albis Foxes

	Datum	Zeit	Liga	Gegner	Spielort
Sa	20.10.2012	16:30	4. Liga (2)	züri west handball 1	Tüfi Adliswil
Sa	20.10.2012	18:00	3. Liga Frauen	handball züri birch	Tüfi Adliswil
Sa	20.10.2012	19:30	2. Liga Frauen	HC Rümlang-Oberglatt	Tüfi Adliswil
Sa	27.10.2012	15:00	4. Liga (1)	TV Unterstrass	Hochweid Kilchberg
Sa	27.10.2012	16:30	4. Liga (2)	HC KZO Wetzikon	Hochweid Kilchberg
Sa	27.10.2012	18:00	3. Liga Frauen	TV Witikon	Hochweid Kilchberg
Sa	10.11.2012	13:30	U19 Jun.	SG Züri Nord	Hochweid Kilchberg
Sa	10.11.2012	15:00	U15 Jun.	HC Bülach	Hochweid Kilchberg
Sa	10.11.2012	16:30	U17 Jun.	TV Uster	Hochweid Kilchberg
Sa	10.11.2012	18:00	2. Liga	SG kloten handball	Hochweid Kilchberg
Sa	10.11.2012	19:30	2. Liga Frauen	HC Einsiedeln	Hochweid Kilchberg
So	11.11.2012	10:00	4. Liga (2)	HC Dielsdorf-Bassersdorf	Hochweid Kilchberg
So	11.11.2012	11:30	3. Liga	HC Rüti Rapperswil-Jona 2	Hochweid Kilchberg
So	11.11.2012	13:00	3. Liga Frauen	HC Pfadi Regensdorf	Hochweid Kilchberg
So	11.11.2012	14:30	4. Liga (1)	HC Bülach	Hochweid Kilchberg
Sa	24.11.2012	13:00	4. Liga (2)	HC Split	Hochweid Kilchberg
Sa	24.11.2012	14:30	4. Liga (1)	HC Pfadi Dietlikon	Hochweid Kilchberg
Sa	24.11.2012	16:30	2. Liga	HC Horgen	Hochweid Kilchberg
Sa	24.11.2012	18:00	3. Liga Frauen	züri west handball	Hochweid Kilchberg
Sa	24.11.2012	19:30	2. Liga Frauen	SG Unterland	Hochweid Kilchberg
So	25.11.2012	11:30	U19 Jun.	TV Thalwil	Hochweid Kilchberg
So	25.11.2012	13:15	U17 Jun.	SG Züri Nord	Hochweid Kilchberg
Sa	01.12.2012	13:30	U15 Jun.	HC Rorbas*	Hochweid Kilchberg
Sa	01.12.2012	15:00	4. Liga (2)	HSV Säuliamt	Hochweid Kilchberg
Sa	01.12.2012	17:00	2. Liga	GC Amicitia Zürich	Hochweid Kilchberg
Sa	01.12.2012	18:30	3. Liga	züri west handball	Hochweid Kilchberg
So	02.12.2012	11:30	U19 Jun.	SG Einsiedeln/March-Höfe	Hochweid Kilchberg
So	02.12.2012	13:00	3. Liga Frauen	HSG Pfäffikon-Fehraltorf 1	Hochweid Kilchberg
So	02.12.2012	14:30	2. Liga Frauen	HC Dietikon-Urdorf	Hochweid Kilchberg
Sa	19.01.2013	13:00	U15 Jun.	SG Wädenswil/Horgen	Hochweid Kilchberg
Sa	19.01.2013	14:30	U19 Jun.	HC Glarus*	Hochweid Kilchberg
Sa	19.01.2013	16:30	2. Liga	TV Unterstrass	Hochweid Kilchberg
Sa	19.01.2013	18:00	4. Liga (1)	HC Glarus	Hochweid Kilchberg
Sa	19.01.2013	19:30	2. Liga Frauen	SG Zürisee	Hochweid Kilchberg
So	20.01.2013	12:00	U13 Turnier	Spieltag U13 Kilchberg	Hochweid Kilchberg
Sa	02.02.2013	14:30	U17 Jun.	HSV Säuliamt	Hochweid Kilchberg
Sa	02.02.2013	16:00	4. Liga (1)	SG Schlieren/HCDU/Limmat	Hochweid Kilchberg
Sa	02.02.2013	17:30	3. Liga Frauen	SG Zürisee 1	Hochweid Kilchberg
Sa	02.02.2013	19:30	2. Liga Frauen	TV Uster	Hochweid Kilchberg
Sa	16.02.2013	15:30	3. Liga	HC Wädenswil 2	Hochweid Kilchberg
Sa	16.02.2013	17:30	2. Liga	HC Dübendorf	Hochweid Kilchberg

Sa	16.02.2013	19:30	2. Liga Frauen	SG Volketswil/Dübendorf	Hochweid Kilchberg
Sa	23.02.2013	17:30	3. Liga	Handball UBS	Tüfi Adliswil
Sa	23.02.2013	19:30	2. Liga Frauen	TV Unterstrass	Tüfi Adliswil
Sa	02.03.2013	13:30	3. Liga	HC Rorbas	Hochweid Kilchberg
Sa	02.03.2013	15:00	4. Liga (1)	Schwamendingen HandBall	Hochweid Kilchberg
So	10.03.2013	12:30	U15 Jun.	Grün-Weiss Effretikon	Tüfi Adliswil
So	10.03.2013	14:00	3. Liga Frauen	TV Uznach	Tüfi Adliswil
So	10.03.2013	15:30	4. Liga (2)	TV Uznach	Tüfi Adliswil
Sa	16.03.2013	13:30	U15 Jun.	HC Einsiedeln	Hochweid Kilchberg
Sa	16.03.2013	15:00	U17 Jun.	SG Wädenswil/Horgen	Hochweid Kilchberg
Sa	16.03.2013	16:30	U19 Jun.	SG Limmatwaves	Hochweid Kilchberg
Sa	16.03.2013	18:00	3. Liga Frauen	SG Dübendorf/Volketswil	Hochweid Kilchberg
Sa	23.03.2013	13:30	U17 Jun.	SG Handball Züri Oberland	Tüfi Adliswil
Sa	23.03.2013	15:00	U19 Jun.	TV Unterstrass	Tüfi Adliswil

Die Daten zu den Cup-Spielen finden Sie
aus Aktualitätsgründen unter zhv.handball.ch

SMAK GmbH
Holzoberflächenbehandlung
078 606 63 68 www.smak.ch

Trainingszeiten bis April 2013

Herren 2. Liga	Montag 19.30–22.00 Donnerstag 20.00–22.00	Hochweid Kilchberg Hochweid Kilchberg
Herren 3. Liga	Dienstag 20.00–22.00 Donnerstag 20.00–22.00	Hochweid Kilchberg Hochweid Kilchberg
Herren 4. Liga beide Teams	Dienstag 20.00–22.00	Tüfi Adliswil
Damen 2. Liga und 3. Liga	Montag 20.30–22.00 Donnerstag 19.00–20.30	Falletsche Leimbach Falletsche Leimbach
Veteranen	Donnerstag 20.00–21.30	Dorfschulhaus Kilchberg
MU19	Montag 18.30–20.00 Donnerstag 18.30–20.00	Hochweid Kilchberg Hochweid Kilchberg
MU17	Dienstag 18.30–20.00 Freitag 18.30–20.00	Hochweid Kilchberg Tüfi Adliswil
MU15	Montag 19.00–20.30 Donnerstag 17.30–19.00	Falletsche Leimbach Falletsche Leimbach
U13 mixed	Freitag 17.30–19.00	Tüfi Adliswil
U11 mixed (2 Teams)	Montag 17.30–19.00 Dienstag 18.00–19.45	Falletsche Leimbach Gabler Zürich-Enge

Vorstandsverzeichnis Albis Foxes Handball

Präsident	Martin Köstli	martin.koestli@ubs.com
Vize-Präsident	Daniel Hotz	daniel.hotz@castrol.com
Kassier	Heiner Huber	heiner.h@sunrise.ch
TK Damen/Juniorinnen	Ursula Landtwing	ursi.landtwing@hispeed.ch
TK Herren	Felix Marti	felix.marti@ubs.com
TK Junioren	Andràs Tamàsy	sandras@datacomm.ch
Schiedsrichterwesen	Patrik Meier	patrik.meier@obt.ch
Presse / Medien	Christian Traber	Christian.Traber@swisslife.ch

Allgemeine Anfragen: handball@albisfoxes.ch

Mannschaften, Verantwortliche/Trainer

Herren 2. Liga	**Felix Marti** Nidelbadstr. 30 8038 Zürich	N: 078 683 46 91 felix.marti@ubs.com
Herren 3. Liga	**Daniel Hotz** Hinteralbisstr. 7 8135 Langnau a.A.	G: 058 456 93 36 N: 079 456 73 36 daniel.hotz@castrol.com
Herren 4. Liga Team 1	**Patrik Meier** Hardrainstr. 19 8105 Regensdorf	N: 079 347 67 93 patrik.meier@obt.ch
Herren 4. Liga Team 2	**Stephan Wirz** Hofernweg 20 8134 Adliswil	G: 043 285 39 69 N: 079 504 43 22 stephan_wirz@swissre.com
Damen 2. Liga	**Jürg Brauchli** Zürichstr. 75 8600 Dübendorf	N: 079 446 58 04 juerg.brauchli1@bluewin.ch
Damen 3. Liga	**Gabi Bähni (a.i.)** Bürgenstockstr. 4 6362 Stansstad	N: 079 476 63 77 gbaehni@bluewin.ch
Veteranen Do 20.00 – 21.30 Dorfschulhaus	**Eugen Wirz** Säumerstr. 24 8803 Rüschlikon	P: 044 724 20 78 eumwirz@bluewin.ch
MU19	**Daniel Hotz** Hinteralbisstr. 7 8135 Langnau a.A.	G: 058 456 93 36 N: 079 456 73 36 daniel.hotz@castrol.com
MU17	**Pavlo Stathakis** Schwandelstr. 37 8800 Thalwil	P: 076 462 20 04 s_pavlo@sunrise.ch
MU15	**Heiner Huber** Riedenhaldenstr. 261 8046 Zürich	P: 044 299 04 03 N: 079 435 44 08 heiner.h@sunrise.ch
FU15 / U13 / Schulsport mixed	**Fabio Baumgartner** Austr. 4 8134 Adliswil	N: 079 721 90 24 fabio_baumgartner@hotmail.com
U11 Gabler	**Patrick Mächler** Sulzbacherstr. 117 8614 Sulzbach	N: 079 313 38 32 patrick.maechler@maechi.ch
U11 Falletsche	**Beatrice Traber** Klebestr. 19 8041 Zürich	N: 079 679 76 77 bea_traber@bluewin.ch

Spielen Sie nebst Handball auch Klavier?

Piano WOLFENSBERGER

Klavier- und Flügelservice
Tel. 044 713 37 69 · info@piano-wolfensberger.ch
www.piano-wolfensberger.ch

GROSSNIKLAUS TREUHAND AG

Mitglied der Treuhand Kammer

Steuerberatungen • Buchhaltungen
Revisionen • Gesellschaftsgründungen
Unternehmensberatungen
Testamente • Erbteilungen

Postfach 130 • Spinnereistrasse 12 • 8135 Langnau a.A.
Telefon 044 710 05 70 / 710 13 14 • Telefax 044 710 05 88
E-Mail: info@gtagnet.ch • Internet: www.gtagnet.ch

Albis Foxes Herren M4, 2

Stärken	–	Kameradschaft
	–	Routine
	–	Integrationsfähigkeit
Schwächen	–	Verletzungsanfälligkeit
	–	Dünnes Kader
	–	Trainingsfleiss
Ziele	–	Having fun
	–	Vorderes Tabellenviertel
	–	Gute Spiele zeigen

oben vlnr: Thomas Renggli, Rainer Zartner, Ernst Javet, Thomas Vaterlaus, Swen Wyssbrod
unten: Stephan Wirz, Reto Hischier, András Tamásy, Thomas Mauchle

Co-Sponsor: Pizza-Dome Haslen, Langnau a.A.
Handballshop24, Beat Rellstab, Horgen

Regelfragen...

1. Nach dem Schlusssignal ist von Mannschaft A noch ein Freiwurf auszuführen Zu diesem Zweck wechselt sie, nachdem A3 und anschließend A4 die Spielfläche verlassen haben, nacheinander die wurfstarken Spieler A5 und A6 ein. Welche der nachfolgenden Aussagen trifft/treffen zu?

a) Der Zeitnehmer wird pfeifen und die Schiedsrichter auf einen Wechselfehler der Mannschaft A hinweisen.
b) Spieler A4 ist wegen Wechselfehlers hinauszustellen.
c) Spieler A6 ist wegen Wechselfehlers hinauszustellen.
d) Der Zeitnehmer wird nicht pfeifen, da kein Anlass besteht.

2. B3 begeht während einer Spielunterbrechung den ersten Wechselfehler seiner Mannschaft. Vorangegangen war eine Freiwurfentscheidung für B. B3 war bis dahin weder verwarnt noch hinausgestellt worden. Richtige Entscheidung?

a) Verwarnung von Spieler B3
b) Hinausstellung von Spieler B3
c) Freiwurf für Mannschaft A
d) Freiwurf für Mannschaft B

3. A6 läuft einen Gegenstoss, Torwart B12 verlässt seinen Torraum, gelangt in Ballbesitz, verursacht aber einen Zusammenprall mit A6. Möglicherweise hätte aber ein Abwehrspieler Spieler A6 noch regelkonform stoppen können. Richtige Entscheidung?

a) Hinausstellung von B12
b) Disqualifikation von B12
c) 7-Meter-Wurf für A
d) Freiwurf für A
e) Disqualifikation von B12, schriftlicher Bericht

4. Mannschaft A gewinnt das Losen. Sie verlangt, dass die Seiten gewechselt werden. Mannschaft B vertritt die Ansicht, dass A anwerfen müsse. Richtige Entscheidung?

a) Anwurf A
b) Seitenwechsel, Anwurf B
c) Losen wiederholen
d) Die Mannschaftsvertreter müssen sich einigen

5. B5 wurde schon zweimal hinausgestellt, einmal wegen einer progressiv zu bestrafenden Regelwidrigkeit, einmal wegen Wegwerfen des Balls, nachdem der Schiedsrichter auf Freiwurf für A entschieden hatte. Jetzt begeht er den zweiten Wechselfehler seiner Mannschaft und vor Wiederaufnahme des Spiels noch eine besonders grobe Unsportlichkeit. Richtige Entscheidung?

a) Hinausstellung von B5
b) Disqualifikation von B5, seine Mannschaft spielt 4 Minuten mit nur 5 Feldspielern Schriftlicher Bericht
c) Disqualifikation von B5, B spielt für 2 Minuten mit 4 Feldspielern. Schriftlicher Bericht

6. Gegenstoss durch A7: er trifft Torwart B mit dem Ball so am Kopf, dass der sichtbar k.o. geht. Der abprallende Ball gelangt zu A9, der mitgelaufen war und regelgerecht ins leere Tor wirft. Richtige Entscheidung, sofern der Schiedsrichter pfeift, wenn der Ball über dem Torraum (also noch nicht im Tor) ist?

a) Tor für A
b) 7-Meter-Wurf für A
c) Freiwurf für A mit Anpfiff
d) Time out

Auflösung auf Seite 34

Hunzi im Freien Fall – Gewinner Kuhfladenbingo 2011

NELSON

good public houses

Albisstrasse 33, 8134 Adliswil, Telefon 044 710 55 45

Ein Monat gratis schwimmen

Beim Kauf oder einer Verlängerung des Sportabos Jahr schenken wir Ihnen den 13. Monat!
Nur gültig beim Onlinekauf/-verlängerung bis 31.8.2013.

Stadt Zürich
Sportamt

shop + infos sportamt.ch

Albis Foxes U11

Falletsche: *oben v.l.n.r.: Alesander Tomic, Lian Erni, Moritz Bach, Bea Traber, Sara-Maria Jucker, Zoe Talary, Kim Erni; es fehlen: Micha Trachsler, Paulius Vaitkus*

Stärken
- Sehr motiviert
- trainigsfreudig

Ziele
- Freude am Handball
- Ein gutes Susammensein
- Individuelle Weiterentwicklung

Gabler: *oben v.l.n.r.: Patrick, Daniel, Paulus, Mischari, Simun, Aurelio*
unten: Léon, Moritz, Ruben, Pascal, Sereina, Fyn, Robin; es fehlt: Micha

www.schuetzengarten.ch

ammarkt

Mit Freunden teilen ist wahrer Genuss. So wird aus einem gewöhnlichen Tag ein Sommerfest.
Und auf diese Lebensfreude stossen wir an: Mit einem herrlich frischen Schützengarten Bier. Prost.

Schützengarten
Das vortreffliche Bier.

Ebnöther Joos AG print & publishing

Ebnöther Joos AG • Sihltalstrasse 82 • 8135 Langnau • 043 377 81 11 • info@ejag.ch • www.ejag.ch

DRUCKEN
Ihr Teamplayer.

Albis Foxes MU15

Stärken
- Zusammenhalt innerhalb Mannschaft
- Angriff
- Unterstützung der Eltern

Schwächen
- Einsatzbereitschaft
- Verteidigung
- Relativ dünnes Kader (13)

Ziele
- Aus Kinder werden Jugendliche
- Spielzüge gehen ins Blut über
- Zusammenhalt fördern
- Aufstieg in Meisterklasse für nächste Saison

oben vlnr: Yazid Karim, Raul Weideli, Leo Augustin, Leander Zwahlen, Patrick Eugster, Nico Lepori, Heiner Huber (Trainer)
unten: Quinn Weber, Philipp Erber, Matthias Kull, Jure Nikolic, Diego Templemann, Luciano Wyss
es fehlt: Michel Baumgartner

Sponsor: Wegmann Fotosatz AG, Markus Wegmann, Zürich

Albis Foxes MU17

Stärken	–	Einsatz und Wille
	–	Teamgeist
	–	Trainingsanwesenheit =)
Schwächen	–	Disziplin
	–	Abschlussschwäche
	–	Zu verspielt
Ziele	–	Ligaerhalt
	–	Individuell besser werden
	–	Trainingsanwesenheit steigern

oben vlnr: Pavlo Stathakis (Trainer), Tim Strehler, Felix Burrichter, Marvin Schäfer, Micha Lüthi, Kushal Malla, Armando Bonhoff, Alessandro Sabatini.
unten: Gioele Montalbetti, Morris Messmer, Alex Mansour, Jan Hausammann, Philip Schumacher

es fehlen: Wenzel Gruber (Co-Trainer), Fredi Gonon (Co-Trainer), Tristan Bohn, Ali-Gabriel Chmeissani, Maximilian Weber, Christian Tomic, Christoph Böhm, Andi Eisenhut, Tariq Oulouda

Sponsor: Au-Garage Gross GmbH, Skoda-Vertretung, Markus Gross, Adliswil

Albis Foxes MU19

Stärken
- Teamgeist und Wille
- Individuelle Klasse
- Neuer Schwung durch neues Trainerteam sowie neuen Spielern

Schwächen
- Kommen zu spät aus den Startlöchern
- Chancenauswertung
- Relativ dünnes Kader

Ziele
- Um die vordersten Plätze mitspielen
- Erfolgreiche Saison spielen
- Jungs ans Aktiv-Niveau heranführen
- Vollgas geben

oben vlnr: Dani Hotz (Co-Trainer), Marin Nikolic, Lukas Gysin, Luis Mestre, Nic Operto (Trainer), Roger Gysin, Samuel Fleisch, Marco Moosmann, Erci Maurantonio (Co-Trainer)
unten: Dani Operto, Dario Lusti, Simo Maurantonio, Alex Sieber, Fredi Gonon, Luca Buchmann, Benji Frey
vorne: Jan Spinnler (Goali), Cyril Schäfer

Sponsor: Restaurant Albis, Marc Spiess, Langnau a.A.
Co-Sponsor: Therasport, Physiotherapie, Harry Schaap, Langnau a.A.
Gietz & Co. Grafische Maschinen, Hansjörg Gietz, Dietlikon

Gönnervereiniung HC Rotweiss Wollishofen

Die Gönnervereinigung des Handball-Clubs Rotweiss Wollishofen wurde am 27. Januar 1984 gegründet und dient der Förderung des Handballsports, die Unterstützung des HC Rotweiss Wollishofen Zürich sowie die Pflege geselliger Kontakte unter den Mitgliedern. Konkret heisst das, dass PRO RWZ überall dort in Erscheinung tritt, wo zusätzliche finanzielle Mittel – welche nicht voll umfänglich vom Stammverein getragen werden können – benötigt werden. PRO RWZ zählt 47 Mitglieder, wovon 36 Einzelperson und 11 Firmen (Mitgliederbeiträge Einzelperson CHF 100.–, Firmen CHF 200.–).

PRO RWZ unterstützt schon seit Jahren die Albis Foxes Juniorenförderung. Seit der Neugründung des Vereins Albis Foxes Handball beteiligen sich die Gönnervereinigungen des Handball-Clubs Rotweiss Wollishofen und Spose Kilchberg mit einem Betrag von jährlich je CHF 6000 am Spielbetrieb von Albis Foxes Handball.
Mit der Neugründung des Vereins Albis Foxes Handball und je nachdem was mit den Stammvereinen HC RWZ und Spose Kilchberg geschehen wird, könnte ein mögliches Szenario eine Neugründung einer Gönnervereinigung Albis Foxes mit Übernahme der Mitglieder der Gönnervereinigungen der PRO RWZ und Spose Kilchberg sein.

Wir bedanken uns bei allen Gönnern für die Unterstützung!

PRO RWZ

GÖNNERVEREINIGUNG DES HANDBALL-CLUBS ROTWEISS WOLLISHOFEN ZÜRICH

Kontakt:
Marco Vaccaro, Präsident (marco@vaccaro.li / 079 355 17 85)
Yves Telani, Kassier (yves@telani.ch / 076 204 20 00)

Bitte berücksichtigt wenn immer möglich unsere Gönnerfirmen:
Ballon-Express, 8005 Zürich (www.ballonexpress.ch)
de Capitani Baugeschäft AG, 8002 Zürich (www.decapitanibau.ch)
Elektro Bundi + Bachmann AG, 8803 Rüschlikon
Ernst Lips AG, 8004 Zürich (www.ernstlips.ch)
Gartenbau Tanner Hans, 8002 Zürich (www.tanner-gartenbau.ch)
Gebr. Nötzli AG, 8002 Zürich (www.noetzliag.ch)
RECON IT Services GmbH, 6301 Zug (www.recon-is.ch)
Rest. Muggenbühl, 8038 Zürich (www.muggenbuehl.ch)
Rest. Rietberg, 8002 Zürich (www.restaurant-rietberg.ch)
Rüedi Bedachungen, 8045 Zürich (www.ruedi-dach.ch)
Zürcher Kantonalbank, 8038 Zürich (www.zkb.ch)

Auflösung Rätsel
1) a, c
2) b, d
3) b, c
4) b
5) a, b
6) c, d
7) c, e

Gönnervereinigung Spose Kilchberg

Im Jahre 1983 ergriff der damalige Spose Kilchberg-Präsident Jürg Hohl die Initiative zur Gründung der Spose Gönnervereinigung. Dem handballerfahrenen Präsidenten und seinen Vorstandskollegen war bereits zu jener Zeit klar, dass auch der Breitensport zusätzliche finanzielle Mittel benötigt, um einen einwandfreien Betrieb und vor allem eine erfolgreiche Junioren- und Nachwuchsförderung zu gewährleisten.

Das damalige Ziel mit ca. 100 Mitgliedern die einen Jahresbeitrag von CHF 100.– bezahlen, dem Stammverein ca. CHF 10 000.– pro Jahr zuzuführen, konnte nur in den Anfangsjahren der Gönnervereinigung erreicht werden. Bedingt durch sinkende Mitgliederzahlen des Stammvereins, Überalterung und leider auch durch zahlreiche Todesfälle sank die Mitgliederzahl über die Jahre kontinuierlich. In den letzten Jahren konnte der Bestand mit ca. 60 Mitgliedern stabilisiert werden.

Die Gönnervereinigung stellt ca. 60% ihrer Einnahmen ungebunden dem Stammverein zur Verfügung. Über den Rest wird auf Antrag des Stammvereins projektgebunden verfügt. Im Verlaufe der vergangenen 30 Jahre hat die Gönnervereinigung Spose Kilchberg dem Stammverein, vor allem für die Junioren- und Nachwuchsförderung, den beachtlichen Betrag von über CHF 200 000.– zugeführt. Dies war nötig, damit die jungen Handballer und Handballerinnen ihren Sport ohne unzumutbaren finanziellen Aufwand ausüben konnten.

Die Gönnervereinigung Spose Kilchberg oder, wie andernorts in diesem Heft zu lesen ist, vielleicht die Nachfolgerorganisation werden auch in Zukunft ein wesentlicher Bestandteil in der finanziellen Planung und der Rechnung des Stammvereins darstellen. Es ist daher von grosser Wichtigkeit, dass auch in Zukunft genügend Gönner, die nicht Mitglieder der Spose sein müssen, gefunden werden können, die unsere Sache mit dem erschwinglichen Betrag von CHF 100.– pro Jahr unterstützen.

Für weitere Informationen stehen der Kassier und der Obmann gerne zur Verfügung.

Karl Schäfer, Obmann
Seestrasse 195
8802 Kilchberg
Tel. 079 331 88 01
e-mail: k-s@bluewin.ch

Ernst Javet, Kassier
Rainstrasse 22
8134 Adliswil
Tel. 044 715 59 77
e-mail: ernst.javet@hispeed.ch

BRÜTSCH + GROB
ELEKTRO-ANLAGEN GMBH
TELEFON-NETZWERKINSTALLATIONEN

Bächlerstrasse 32 Telefon 044 715 03 55
8802 Kilchberg Telefax 044 715 03 32

Interview mit Paul Waldburger

Paul, was ist deine aktuelle Funktion im Verband?
In den letzten Jahren war ich als Delegierter mit Schwergewicht in der Betreuung von TF-Paaren (TF heisst Talent-Förderung) tätig. Als Delegierter werde ich zu Spielen der interregionalen Juniorenligen, der 1. Liga und NLB aufgeboten. Dazu nehme ich wenn immer möglich an Lehrgängen für TF-Paare teil, die theoretische Lektionen und Praxiseinsätze umfassen.

Und wie war dein Werdegang?
1973 habe ich als SR angefangen. Als 1. Spiel hatte ich ein Spiel der Jun. A Meisterklasse in der Ballonhalle Enge zu leiten; ohne Erfahrung, ohne Betreuung – eigentlich ein tollkühnes Aufgebot! Aber ich brachte das Spiel einigermassen über die Runden.

Danach hatte man sich hochzudienen, was pro Liga mindestens 2 Jahre dauerte. Also folgten 2 Jahre in der 4. Liga, in der 3. Liga und dann in der 2. Liga. Ich erinnere mich an ein Kleinfeldspiel im Sihlhölzli zwischen TV Kantonspolizei und HC Stadtpolizei, bei dem es ganz schön zur Sache ging und ich hart durchgreifen musste.

Dank meinen guten Leistungen erhielt ich den Vorschlag zum Oberliga-SR. Somit galt es, einen Partner zu finden, den ich schliesslich in der Person von Heinz Hartmann (HC UBS) fand. Da wir uns überhaupt nicht kannten, mussten wir uns menschlich wie fachlich zuerst finden. Es ist unabdingbar, dass man mit seinem Partner auf und neben dem Spielfeld harmoniert. Alle erfolgreichen SR bestätigen dies und wiederholt haben sich Spitzen-SR dahingehend geäussert, dass sie ihren SR-Partner besser kennen als die Ehefrau – und sogar mehr Zeit mit dem SR-Partner als mit der Angetrauten verbringen...

Heinz und ich wurden in die 1. Liga promoviert, wo wir uns dann auch halten konnten. Wir benötigten indes fünf Saisons, bis wir ein starkes SR-Paar mit konstant guten Leistungen wurden. Danach ging es fast Schlag auf Schlag: Aufstieg in die NLB und nach nur 2 Saisons in die NLA. Eine Betreuung fehlte damals weitgehend. Auch wir liefen einige Male in den Hammer, aber insgesamt konnten wir uns schliesslich etablieren und bei den Mannschaften die nötige Akzeptanz erzielen, ohne die man in der Top-Liga nicht überleben kann.

Es folgten tolle und erfolgreiche Jahre in der NLA. Dabei erhielten wir die Chance, im Januar 1991 in Paris den Lehrgang für internationale SR zu absolvieren. Es war die Zeit, als Nationaltrainer Daniel Costantini Frankreich erstmals an die Weltspitze führte, mit Frédéric Volle, Jackson Richardson, ... Zweimal pfiffen wir die französische Nati, u.a. im Final: ausverkaufte Halle, TV-Direktübertragung und wir mitten drin zu den Klängen der Marseillaise. Das war Hühnerhaut pur, ich spüre sie noch heute...

Was hat dich dazu bewogen, Schiedsrichter zu werden?
Erstens fand ich die SR-Leistungen nicht immer toll. Kritisieren ist das eine, besser

machen das andere. Also versuchte ich mich als Pfeifenmann und wollte selber erfahren, ob es tatsächlich so schwierig sei, ein Spiel «richtig» zu leiten.

Zweitens war da ein gewisser Godi Marti, den ich zuerst als Spieler erlebt und dann als Junioren-Trainer kennen und schätzen gelernt habe. Godi hat mich ermuntert, mich ebenfalls an diese anspruchsvolle Aufgabe heran zu wagen.

Je mehr ich mich engagierte, umso mehr hat mich die Aufgabe fasziniert, die theoretisch ganz einfach, praktisch aber sehr komplex ist. Einfach darum, weil man im Wesentlichen nur 2 Regeln spiel- und ligagerecht umsetzen muss: Mit einer zweckmässigen progressiven Linie muss man dafür sorgen, dass das Spiel in fairem Rahmen abläuft, und mit dem nötigen Spielverständnis das Spiel so weit wie möglich laufen lassen. Und: Als SR hat man nie ausgelernt!

Was waren die Höhepunkte deiner Schiedsrichter-Karriere?

Ich möchte drei erwähnen:

a) Ende der Saison 1992/93 kam es in der Saalsporthalle zum Entscheidungsspiel um die Meisterschaft zwischen Borba Luzern und Pfadi Winterthur, das wir leiten durften. Es war ein knappes, stimmungsvolles Spiel auf Biegen und Brechen. Halid Demirovic als Borba-Trainer machte uns das Leben besonders schwer. Schlussminute, Borba führt mit einem Tor. Am linken Flügel versetzt Stefan Schärer (Pfadi) seinen Verteidiger und holt einen 7 m heraus. Jae-Wong Kang gegen Nationaltorwart Peter Hürlimann: Kang setzt den 7 m-Wurf so stark auf, dass der Ball über die Latte springt – Borba Luzern ist Schweizer Meister!

b) Mehrmals durften wir die entscheidenden Play off-Spiele der Damen-NLA leiten. In der Regel waren dies damals die Stadtrivalen-Derbies zwischen LC Brühl und St. Otmar St. Gallen. Das waren die stimmungsvollsten Spiele in Schweizer Hallen, die wir je erlebt haben, mit bis zu 2500 Zuschauern in der Kreuzbleiche. Tolle Stimmung, einmalige Atmosphäre!

c) Auch international sind viele schöne Erinnerungen geblieben, z.B. an ein CL-Spiel zwischen dem ungarischen Meister Veszprem und dem italienischen Meister Trieste. Auch hier war die Stimmung grossartig: die Halle pumpenvoll, die Zuschauer knapp 1,50 m hinter dem Spielfeldrand und der Lärmpegel so hoch, dass man die Pfiffe kaum hörte. Für uns Schweizer völlig ungewohnt!

Was bewegt dich dazu, deine immense Erfahrung auch jungen Kollegen und Kolleginnen weiterzugeben?

Mit Regelkunde allein und mit noch so vielen Videoanalysen lernt man das SR-Metier nicht. Es braucht die praktische Erfahrung, die man sich nur auf dem Spielfeld holen kann. Als junger SR hatte ich seinerzeit eine umfassende Betreuung vermisst, vor allem bei der Promotion in die NLA (heute SHL), wo neben den regeltechnischen Aspekten weitere Faktoren eine grössere Bedeutung erhalten.

Nach ein paar Jahren Abstinenz konnte mich Peter Auer dazu bewegen, im Projekt «Nachwuchsförderung» mitzumachen. Im Rahmen des von der EHF initiierten «Young Referee-Project» wurde die Talentförderung dann vom früheren Spitzen-SR Roli Bürgi neu strukturiert. Nachwuchspaare mit Potenzial werden dem TF-Pool zugeteilt, wo sie gezielt ausgebildet und gefördert, aber auch gefordert werden. In meiner heutigen Tätigkeit betreue ich hauptsächlich solche TF-Paare. Es ist eine herausfordernde und aufwändige, aber auch sehr bereichernde und dankbare Tätigkeit, denn man hat es durchwegs mit jungen, motivierten SR zu tun. Deren Fortschritte zu erleben und etwas zu Ihrer Ent-

Geräucherter irischer Wildlachs

Vertrieb R. Kaufmann

Für das Weihnachtsfest 2012 möchten wir Ihnen wiederum unseren geräucherten irischen Wildlachs anbieten. Der Lachs ist garantiert Wildlachs und wurde an der Atlantikküste im Westen Irlands(County Mayo) gefangen.

Wir können Ihnen folgende Varianten anbieten:

- Ganze Seiten (700-1100 g),geschnitten,vakuumverpackt zum Preis von SFr. 60.– pro kg
- Portionen zu 250 g, geschnitten, vakuumverpackt zum Preis von SFr. 19.– pro Portion
- Portionen zu 100 g, geschnitten, vakuumverpackt zum Preis von SFr. 8.– pro Portion

Bestellende ist der **21. November 2012**

Bitte Bestellungen senden an: Rolf Kaufmann, Höhenweg 39B, 5507 Mellingen, E-mail: r.kaufmann@amega.ch
Die Auslieferung erfolgt in der Woche 50/51

GRAPHISCHE GIETZ MASCHINEN

Horizon
Heften, Falzen, Klebebinden

Petratto
Rillen, Perforieren

sanwa
Stanzen

Sakurai
Drucken

PERFECTA Schneidsysteme
Schneiden

foliant
Laminieren

Gietz + Co. AG, Brüttisellerstr. 8, 8305 Dietlikon
Tel. 044 835 33 33, Fax. 044 833 25 26
info@gietz.com, www.gietz.com

wicklung beizutragen, das ist der Motor für mein Engagement.

Wie entwickelt sich der Handballsport insgesamt aus deiner Sicht?
Der Handballsport ist in den letzten Jahren viel schneller und auch athletischer geworden. Das gilt m.E. für den Damenhandball noch ausgeprägter als bei den Männern. Erfreulich ist, dass indes nicht bloss gross gewachsene Superathleten erfolgreich sein können; auch kleinere, technisch begabte und schnelle Spieler vermögen sich durchzusetzen. Segensreich, ja fast überlebenswichtig war seinerzeit die Einführung der persönlichen (progressiven) Bestrafung. An grossen Turnieren sieht man darum kaum mehr rüde Fouls, denn solche Spieler wandern sofort unter die Dusche. Trotzdem haftet dem Handball vielerorts, gerade in Schulen, immer noch das Image einer groben Sportart an.

Wie beurteilst du die aktuelle Situation im Schiedsrichterwesen?
Trotz seiner Faszination ist der Job des Schiedsrichters vermutlich in keiner Sportart besonders attraktiv. Gute Spielleiter fallen nicht auf, man nimmt ihre Leistung zur Kenntnis; Lob und Anerkennung sind selten. Wenn die SR im Mittelpunkt stehen, dann meistens bei vermeintlich oder tatsächlich mangelhaften Leistungen.

Aus diesen Gründen ist die Zahl der SR allgemein knapp, so dass man auf die Vereine vielfach einen gewissen Druck ausüben muss, damit sie sich um die Rekrutierung von SR bemühen. Dadurch sind auch nicht alle SR gleich motiviert. Entsprechend gross sind auch die Fluktuationen und die Ausbildung wird bisweilen zu einer Sysiphus-Arbeit.

Was möchtest du allen Mitgliedern der Albis Foxes Handball Familie für die neue Saison mit auf den Weg geben?
Schon heute wünsche ich allen Mitgliedern – in welcher Funktion sie auch immer tätig sind – eine erfolgreiche, unfallfreie Saison 2012/13 und hoffe, dass jeder seine Ziele erreichen kann. Jeder möge dazu beitragen, dass in seiner Mannschaft eine gute Stimmung herrscht und die richtige Mischung aus Leistungsbereitschaft und Ehrgeiz einerseits, sowie aus Kameradschaft und Freude am Handball anderseits entsteht.

Selbstverständlich wünsche ich mir auch gute SR-Leistungen bei allen Spielen, bitte Euch aber auch um Nachsicht und Gelassenheit bei den erwähnten tatsächlichen oder vermeintlichen Fehlentscheiden. Denkt daran, dass sich der SR nicht auswechseln lassen kann, wenn er einen schlechten Tag einzieht – oder wagt Euch selber an diese nicht einfache, aber faszinierende Tätigkeit.

Ein herzliches Dankeschön

Teamsponsoren
Restaurant Albis, Langnau A.A.
Au-Garage Gross, Adliswil
Restaurant Jeannette, Adliswil
Quality Treuhand, Zürich
Wegmann Fotosatz AG, Zürich

Co-Sponsoren
Bank Thalwil
Gietz + Co. AG, Dietlikon
Ebnöther & Joos AG, Langnau a.A.
Handballshop24.ch, Horgen
Pizza Dome Haslen, Langnau a.A.
Therasport, Langnau a.A.
Nelson Pub, Adliswil

Inserenten
Expert Gysin, Adliswil
Stadt Zürich, Sportamt, Zürich
Getränkehandel Capecchi, Kilchberg
Piano Wolfensberger, Langnau a.A.
Grossniklaus Treuhand AG, Langnau a.A.
Walter Eggenberger Schreinerei AG, Zürich
SMAK Holzoberflächenbehandlung GmbH, Kilchberg
Schreinerei Schönmann AG, Langnau a.A.
Wullschleger Kanalreinigung AG, Adliswil
ewz Stadt Zürich
Staudacher + Söhne, Zürich
Rolf Kaufmann, Mellingen
Brugge Optik, Adliswil
Brütsch + Grob Elektro-Anlagen GmbH, Kilchberg

Ausrüster
KEMPA, Balingen, Deutschland

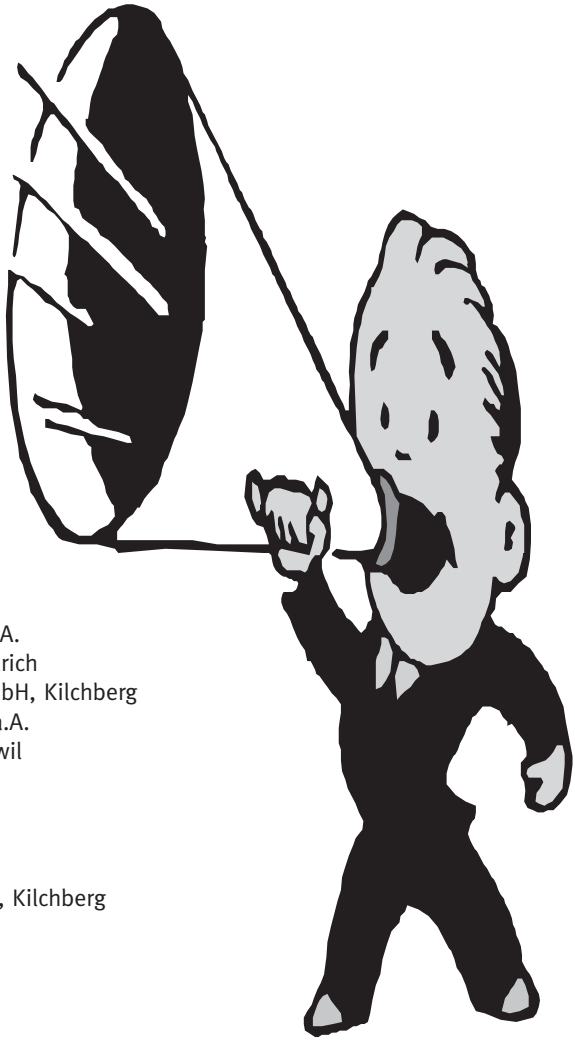

Auch dieses Jahr bedanken wir uns ganz herzlich bei allen Firmen, die mit einem Inserat die Herausgabe dieses Heftes ermöglicht haben. Bitte berücksichtigt bei Euren nächsten Einkäufen unsere Sponsoren und Inserenten.
Nur mit dem Support von Ihnen können wir unseren Teams den Sport und Vereinsgedanken ermöglichen und fördern. Die Sponsoren tragen einen wesentlichen Teil dazu bei, den Verein zu stützen... Ein herzliches Dankeschön für Ihr Vertrauen und Ihr Engagement.

Walter Eggenberger
Schreinerei AG
8038 Zürich

Mööslistrasse 3, 8038 Zürich
Tel. 044 482 13 91 , Fax 044 482 13 88
www.eggenberger-schreinerei.ch

Das Team:
Walter Eggenberger
Michel Stoudmann
Matthias Eggenberger
Marc Chandler
Colette Derungs
Luca Brühwiler

...wünscht den Handballern eine erfolgreiche Saison.

HS-24.ch
HANDBALLSHOP24.CH
the swiss handballshop

20% RABATT für Albis Foxes Handballer

Die grösste Auswahl in der Region!

HANDBALLSHOP24.CH
Seestrasse 41 I 8810 Horgen
Telefon 043 541 49 54 I info@handballshop24.ch
www.handballshop24.ch I www.hs-24.ch

SCHREINEREI
SCHÖNMANN AG

INNENAUSBAU · KÜCHENBAU

WWW.SCHOENMANN-AG.CH · INFO@SCHOENMANN-AG.CH
SPINNEREISTRASSE 4 · 8135 LANGNAU AM ALBIS
T 044 713 07 33

QUALITY TREUHAND
www.qualitytreuhand.ch

ALBIS FOXES HANDBALL

P.P.
8134 Adliswil

Unzustellbare Sendungen an:
Albis Foxes Handball
Postfach 616
8134 Adliswil

Ins Auge gegangen?

Wir sorgen für Sicherheit.

bank thalwil

Telefon 044 723 88 88 www.bankthalwil.ch